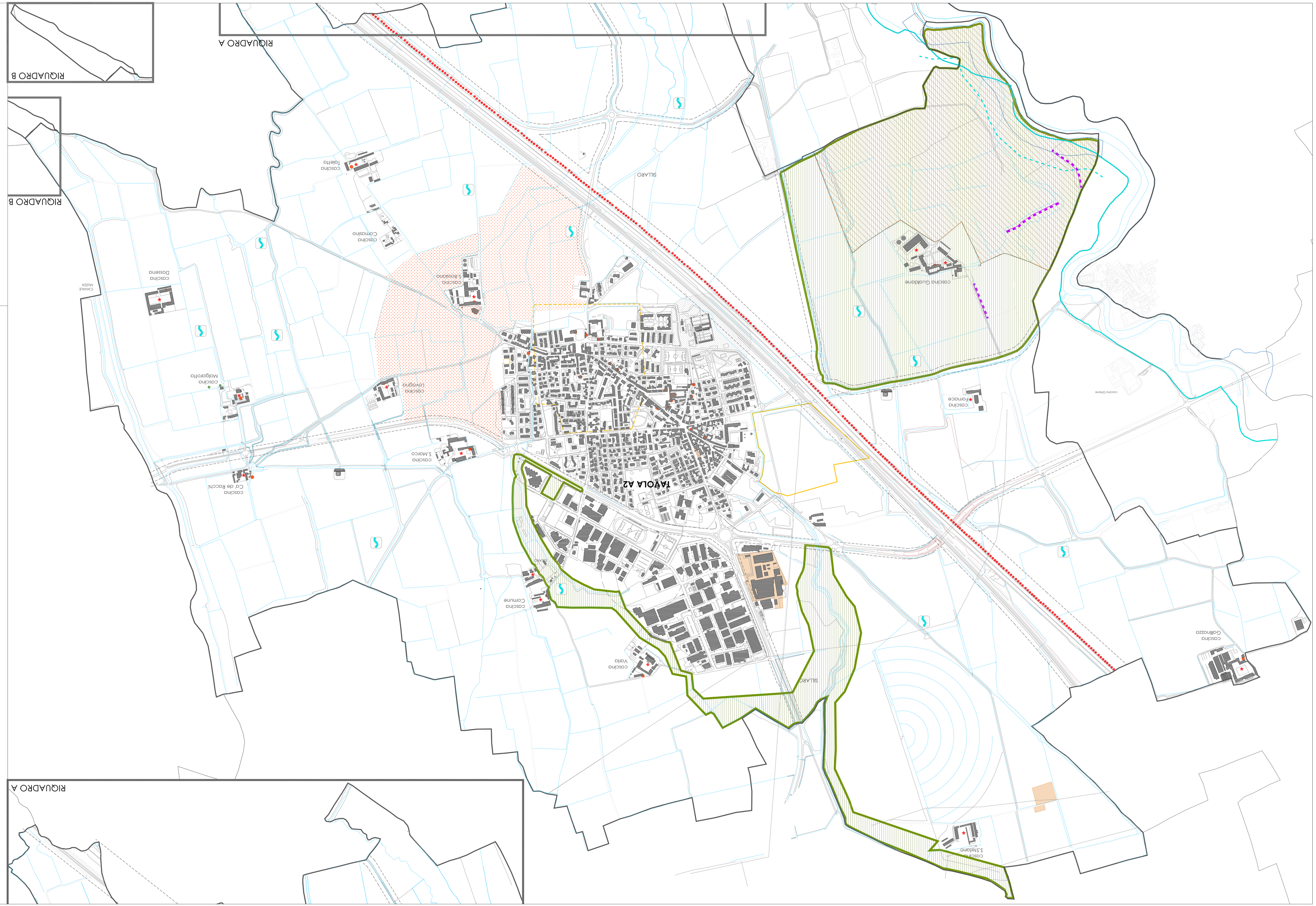


piano di governo del territorio

REGIONE LOMBARDIA
PROVINCIA DI LODI

# COMUNE DI LODI VECCHIO

IL SINDACO
Sig. Alberto Visioli

IL SEGRETARIO GENERALE
Dott.ssa Angela Bonino

IL RESPONSABILE DEL SERVIZIO URBANISTICO
Arch. Laura Boccardi

ADOZIONE C.C. CON DELIBERA
n. 15 del 09/04/2014

PUBBLICAZIONE
dal 02/07/2014 al 02/08/2014

PUBBLICAZIONE SUL B.U.R.L.
n. 27 del 02/07/2014

# PIANO DELLE REGOLE

## TAV A6 var_01

VINCOLI URBANISTICI E AMBITI SENSIBILI

I PROGETTISTI

Ing. Arch. Luca Bocci

SCALA 1:5.000
DATA dicembre 2014
File 0818_06_A6

INTERVENTI DI TUTELA SUL PATRIMONIO EDIFICIO ESISTENTE

- Immobile vincolato ai sensi del art.(Tab.D) L.gs 42/2004
- Modalità di Ristrutturazione(Ris) / Risanamento conservativo (Rc)
- Bene di interesse storico architettonico culturale (Nome BENOC)

TUTELA E VALORIZZAZIONE AMBIENTALE

- Progetto Locale di Rilevanza sovracomunale - PLIS
- Bellati e del Lambro
- Ambito di rispetto del corso d'acqua della Balbola di San Bassiano
- Ambito a rischio archeologico area mondata
- Ambito della città murata ad alto rischio archeologico
- Sfi soggetti a prescrizione di bonifica

FASCE DI RISPETTO

- Fascia di rispetto dei pozzi
- Zona di rispetto cimiteriale
- Fascia di rispetto stradale e ferroviaria
- Ambiti territoriali estensivi (ATE)
- Fascia di rispetto PAI A
- Fascia di rispetto PAI B
- Fascia di rispetto PAI C coincidente con la viabilità di rispetto
- Cono d'ombra vincolato ai sensi del D.Lgs 42/2004 art.142
- Citi e terrazzi
- rete del canale e dei corsi d'acqua di valore storico
- rete storica stradale
- ampliamento carreggiata autostradale A1